Safety Data Sheet

Cat. # 786-057

ALLN; Calpain Inhibitor I

Size: 10mg

ALLN (Calpain Inhibitor 1)

Käyttöturvallisuustiedote

asetuksen (EY) nro 1907/2006 (REACH) ja sen muutoksen, asetuksen (EU) 2015/830, mukaan

Päivitetty: 5/11/2017 Versio: 1.1

KOHTA 1: Aineen tai seoksen ja yhtiön tai yrityksen tunnistetiedot

1.1. Tuotetunniste

Tuotteen ryhmittely	: Aine
Aineen nimi	: ALLN (Calpain Inhibitor 1)
CAS-nro	: 110044-82-1
Tuotekoodi	: 187A
Bruttokaava	: C20H37N3O4
Kemiallinen rakennekaava	: 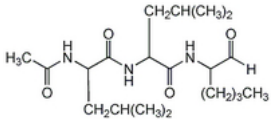
Synonyymit	: MG-101 / Ac-LLnL-CHO / N-Acetyl-Leu-Leu-Norleu-al / N-Acetyl-L-leucyl-L-leucyl-L-norleucinal
Tuoteryhmä	: Raaka-aine
BIG-nro	: 18529

1.2. Aineen tai seoksen merkitykselliset tunnistetut käytöt ja käytöt, joita ei suositella

1.2.1. Merkitykselliset tunnistetut käytöt

Pääasiallinen käyttökategoria : Research purposes

1.2.2. Käytöt, joita ei suositella

Muita tietoja ei ole saatavissa

1.3. Käyttöturvallisuustiedotteen toimittajan tiedot

Geno Technology, Inc./ G-Biosciences
9800 Page Avenue
63132-1429 Saint Louis - United States
T 800-628-7730 - F 314-991-1504
technical@GBiosciences.com - www.GBiosciences.com

1.4. Hätäpuhelinnumero

Hätänumero : Chemtrec **1-800-424-9300** (USA/Canada), **+1-703-527-3887** (Intl)

KOHTA 2: Vaaran yksilöinti

2.1. Aineen tai seoksen luokitus

Luokitus asetuksen (EY) N:o 1272/2008 [CLP] mukaisesti

Ei luokiteltu

Fysikaalis-kemialliset, terveyteen ja ympäristöön kohdistuvat haittavaikutukset

To our knowledge, this product does not present any particular risk, provided it is handled in accordance with good occupational hygiene and safety practice.

2.2. Merkinnät

Merkinnät asetuksen (EY) N:o 1272/2008 [CLP] mukaisesti

Tietoja ei ole saatavissa

2.3. Muut vaarat

Muita tietoja ei ole saatavissa

KOHTA 3: Koostumus ja tiedot aineosista

3.1. Aineet

Aineen tyyppi : Yhdestä aineosasta koostuva

Nimi	Tuotetunniste	%	Luokitus asetuksen (EY) N:o 1272/2008 [CLP] mukaisesti
ALLN (Calpain Inhibitor 1)	(CAS-nro) 110044-82-1	100	Ei luokiteltu

3.2. Seokset

Ei sovellettavissa

KOHTA 4: Ensiaputoimenpiteet

4.1. Ensiaputoimenpiteiden kuvaus

Ensiaputoimenpiteet, yleiset	: If you feel unwell, seek medical advice.
Ensiaputoimenpiteet, jos ainetta on hengitetty	: Remove the victim into fresh air. Respiratory problems: consult a doctor/medical service.
Ensiaputoimenpiteet, jos ainetta on joutunut iholle	: Rinse with water. Soap may be used. Take victim to a doctor if irritation persists.
Ensiaputoimenpiteet, jos ainetta on joutunut silmään	: Rinse with water. Remove contact lenses, if present and easy to do. Continue rinsing. Take victim to an ophthalmologist if irritation persists.
Ensiaputoimenpiteet, jos ainetta on nielty	: Rinse mouth with water. Consult a doctor/medical service if you feel unwell. Call Poison Information Centre (www.big.be/antigif.htm).

4.2. Tärkeimmät oireet ja vaikutukset, sekä välittömät että viivästyneet

Muita tietoja ei ole saatavissa

4.3. Mahdollisesti tarvittavaa välitöntä lääketieteellistä apua ja erityishoitoa koskevat ohjeet

Hoida oireen mukaan.

KOHTA 5: Palontorjuntatoimenpiteet

5.1. Sammutusaineet

Soveltuvat sammutusaineet	: Quick-acting ABC powder extinguisher. Class A foam extinguisher. Water (quick-acting extinguisher, reel). Water. Class A foam.
Soveltumattomat sammutusaineet	: Quick-acting BC powder extinguisher. Quick-acting CO2 extinguisher.

5.2. Aineesta tai seoksesta johtuvat erityiset vaarat

Räjähdysvaara	: DIRECT EXPLOSION HAZARD: Fine dust is explosive with air. INDIRECT EXPLOSION HAZARD: Dust cloud can be ignited by a spark.
Vaaralliset hajoamistuotteet tulipalon sattuessa	: Toxic fumes may be released.

5.3. Palontorjuntaa koskevat ohjeet

Varotoimenpiteet tulipalon estämiseksi	: Exposure to fire/heat: keep upwind. Exposure to fire/heat: consider evacuation. Exposure to fire/heat: have neighbourhood close doors and windows.
Palontorjuntaa koskevat ohjeet	: Dilute toxic gases with water spray.
Suojavarusteet sammutettaessa tulipaloa	: Heat/fire exposure: compressed air/oxygen apparatus.

KOHTA 6: Toimenpiteet onnettomuuspäästöissä

6.1. Varotoimenpiteet, henkilönsuojaimet ja menettely hätätilanteessa

6.1.1. Muu kuin pelastushenkilökunta

Suojaimet	: Gloves. Protective clothing. Dust cloud production: compressed air/oxygen apparatus.
Hätätoimenpiteet	: Mark the danger area. Prevent dust cloud formation, e.g. by wetting. No naked flames. Wash contaminated clothes.
Toimenpiteet pölypäästön yhteydessä	: In case of dust production: keep upwind. Dust production: have neighbourhood close doors and windows.

6.1.2. Pelastushenkilökunta

Suojaimet	: ÄLÄ yritä toimia ilman sopivia suojavarusteita. Lisätietoja kohdassa 8: "Altistumisen ehkäiseminen ja henkilönsuojaimet".

6.2. Ympäristöön kohdistuvat varotoimet

Vältettävä päästämistä ympäristöön.

6.3. Suojarakenteita ja puhdistusta koskevat menetelmät ja -välineet

Suojarakenteet	: Contain released product, pump into suitable containers. Plug the leak, cut off the supply. Knock down/dilute dust cloud with water spray. Powdered form: no compressed air for pumping over spills.
Puhdistusmenetelmät	: Pölyn pilvien muodostumista. Scoop solid spill into closing containers. Powdered: do not use compressed air for pumping over spills. Clean contaminated surfaces with an excess of water. Wash clothing and equipment after handling.
Muut tiedot	: Toimita aineet tai kiinteät jäänteet viralliseen keräilypaikkaan.

6.4. Viittaukset muihin kohtiin

Lisätietoja varten katso kohta 8 Altistumisen ehkäisy ja henkilökohtaiset suojavarusteet"".

KOHTA 7: Käsittely ja varastointi

7.1. Turvallisen käsittelyn edellyttämät toimenpiteet

Turvallisen käsittelyn edellyttämät toimenpiteet	: Avoid raising dust. Keep away from naked flames/heat. In finely divided state: use spark-/explosionproof appliances. Finely divided: keep away from ignition sources/sparks. Carry operations in the open/under local exhaust/ventilation or with respiratory protection. Comply with the legal requirements. Clean contaminated clothing. Powdered form: no compressed air for pumping over. Keep container tightly closed.
Hygieniatoimenpiteet	: Syöminen, juominen ja tupakointi kielletty kemikaalia käytettäessä. Pese aina kätesi käsiteltyäsi tätä tuotetta.

7.2. Turvallisen varastoinnin edellyttämät olosuhteet, mukaan luettuina yhteensopimattomuudet

Varastointiolosuhteet	: Varastoi paikassa, jossa on hyvä ilmanvaihto. Säilytä viileässä.
Kuumuus ja syttymislähteet	: KEEP SUBSTANCE AWAY FROM: heat sources. ignition sources.
Tiedot yhdistetystä varastoinnista	: KEEP SUBSTANCE AWAY FROM: oxidizing agents.
Varastointialue	: Store in a dry area. Keep container in a well-ventilated place. Meet the legal requirements.
Erityiset pakkausta koskevat määräykset	: SPECIAL REQUIREMENTS: closing. correctly labelled. meet the legal requirements. Secure fragile packagings in solid containers.

7.3. Erityinen loppukäyttö

Muita tietoja ei ole saatavissa

KOHTA 8: Altistumisen ehkäiseminen ja henkilönsuojaimet

8.1. Valvontaa koskevat muuttujat

Muita tietoja ei ole saatavissa

8.2. Altistumisen ehkäiseminen

Asianmukaiset tekniset torjuntatoimenpiteet:

Varmista hyvä ilmanvaihto työpaikalla.

Käsien suojaus:
Gloves
Silmien suojaus:
Safety glasses. Pölyn muodostuessa: tiiviit suojalasit
Ihonsuojaus:
Protective clothing
Hengityksensuojain:
Dust production: dust mask with filter type P1

Ympäristön altistumisen hallinta:

Vältettävä päästämistä ympäristöön.

KOHTA 9: Fysikaaliset ja kemialliset ominaisuudet

9.1. Fysikaalisia ja kemiallisia perusominaisuuksia koskevat tiedot

Olomuoto	: Kiinteä aine
Molekyylipaino	: 383.54 g/mol
Väri	: Valkoinen tai luonnonvalkoinen.
Haju	: Tietoja ei saatavilla
Hajukynnys	: Tietoja ei saatavilla
pH	: Tietoja ei saatavilla
Suhteellinen haihtumisnopeus (butyyliasetaattiin=1)	: Tietoja ei saatavilla
Sulamispiste	: Tietoja ei saatavilla
Jähmettymis-/jäätymispiste	: Ei sovellettavissa
Kiehumispiste	: Tietoja ei saatavilla
Leimahduspiste	: Ei sovellettavissa
Itsesyttymislämpötila	: Ei sovellettavissa
Hajoamislämpötila	: Tietoja ei saatavilla
Syttyvyys (kiinteä, kaasu)	: Ei palava.
Höyrynpaine	: Tietoja ei saatavilla
Suhteellinen höyryntiheys 20 °C:n lämpötilassa	: Not applicable
Suhteellinen tiheys	: Ei sovellettavissa
Liukoisuus	: Vesi: poorly soluble, Literature
Log Pow	: Tietoja ei saatavilla
Viskositeetti, kinemaattinen	: Tietoja ei saatavilla
Viskositeetti, dynaaminen	: Tietoja ei saatavilla
Räjähtävät ominaisuudet	: Tietoja ei saatavilla
Hapettavat ominaisuudet	: Tietoja ei saatavilla
Räjähdysraja-arvot	: Ei sovellettavissa

9.2. Muut tiedot

Muita tietoja ei ole saatavissa

KOHTA 10: Stabiilisuus ja reaktiivisuus

10.1. Reaktiivisuus
The product is non-reactive under normal conditions of use, storage and transport.

10.2. Kemiallinen stabiilisuus
Vakaa normaalioloissa.

10.3. Vaarallisten reaktioiden mahdollisuus
Ei havaittu mitään vaarallisia reaktioita normaaleissa käyttöolosuhteissa.

10.4. Vältettävät olosuhteet
None under recommended storage and handling conditions (see section 7).

10.5. Yhteensopimattomat materiaalit
Muita tietoja ei ole saatavissa

10.6. Vaaralliset hajoamistuotteet
Hazardous decomposition products.

KOHTA 11: Myrkyllisyyteen liittyvät tiedot

11.1. Tiedot myrkyllisistä vaikutuksista

Välitön myrkyllisyys (suun kautta)	: Ei luokiteltu
Välitön myrkyllisyys (ihon kautta)	: Ei luokiteltu
Välitön myrkyllisyys (hengitysteitse)	: Ei luokiteltu
Ihosyövyttävyys/ihoärsytys	: Ei luokiteltu
Vakava silmävaurio/silmä-ärsytys	: Ei luokiteltu
Hengitysteiden tai ihon herkistyminen	: Ei luokiteltu
Sukusolujen perimää vaurioittavat vaikutukset	: Ei luokiteltu
Syöpää aiheuttavat vaikutukset	: Ei luokiteltu
Lisääntymiselle vaaralliset vaikutukset	: Ei luokiteltu
Elinkohtainen myrkyllisyys – kerta-altistuminen	: Ei luokiteltu
Elinkohtainen myrkyllisyys – toistuva altistuminen	: Ei luokiteltu
Aspiraatiovaara	: Ei luokiteltu

KOHTA 12: Tiedot vaarallisuudesta ympäristölle

12.1. Myrkyllisyys

Ympäristövaikutukset - yleiset	: Not classified as dangerous for the environment according to the criteria of Regulation (EC) No 1272/2008.
Ympäristövaikutukset - ilma	: Not classified as dangerous for the ozone layer (Regulation (EC) No 1005/2009).
Välitön myrkyllisyys vesieliöille	: Ei luokiteltu
Krooninen myrkyllisyys vesieliöille	: Ei luokiteltu

12.2. Pysyvyys ja hajoavuus

ALLN (Calpain Inhibitor 1) (110044-82-1)	
Pysyvyys ja hajoavuus	Helposti biologisesti vedessä.

12.3. Biokertyvyys
Muita tietoja ei ole saatavissa

12.4. Liikkuvuus maaperässä
Muita tietoja ei ole saatavissa

12.5. PBT- ja vPvB-arvioinnin tulokset
Muita tietoja ei ole saatavissa

12.6. Muut haitalliset vaikutukset
Muita tietoja ei ole saatavissa

KOHTA 13: Jätteiden käsittelyyn liittyvät näkökohdat

13.1. Jätteiden käsittelymenetelmät

Jätteiden käsittelymenetelmät	: Waste treatment methods.
Tuoteteen / pakkauksen hävittäminen suositukset	: Poista valtuutetulle polttouuniin ja energian talteenotto.
Lisätiedot	: Can be considered as non hazardous waste according to Directive 2008/98/EC, as amended by Regulation (EU) No 1357/2014 and Regulation (EU) No 2017/997.
Euroopan jäteluettelokoodi (EJL)	: 16 03 06 - muut kuin nimikkeessä 16 03 05 mainitut orgaaniset jätteet

KOHTA 14: Kuljetustiedot
ADR/RID/IMDG/IATA/ADN:n mukaan

14.1. YK-numero
YK-nro (ADR) : Ei sovellettavissa

YK-nro (IMDG)	: Ei rajoituksia
YK-nro (IATA)	: Ei rajoituksia
YK-nro (ADN)	: Ei sovellettavissa
YK-nro (RID)	: Ei sovellettavissa

14.2. Kuljetuksessa käytettävä virallinen nimi

Kuljetuksessa käytettävä virallinen nimi (ADR)	: Ei sovellettavissa
Kuljetuksessa käytettävä virallinen nimi (IMDG)	: Ei rajoituksia
Kuljetuksessa käytettävä virallinen nimi (IATA)	: Ei rajoituksia
Kuljetuksessa käytettävä virallinen nimi (ADN)	: Ei sovellettavissa
Kuljetuksessa käytettävä virallinen nimi (RID)	: Ei sovellettavissa

14.3. Kuljetuksen vaaraluokka

ADR

Kuljetuksen vaaraluokka (ADR) : Ei sovellettavissa

IMDG

Kuljetuksen vaaraluokka (IMDG) : Ei rajoituksia

IATA

Kuljetuksen vaaraluokka (IATA) : Ei rajoituksia

ADN

Kuljetuksen vaaraluokka (ADN) : Ei sovellettavissa

RID

Kuljetuksen vaaraluokka (RID) : Ei sovellettavissa

14.4. Pakkausryhmä

Pakkausryhmä (ADR)	: Ei sovellettavissa
Pakkausryhmä (IMDG)	: Ei rajoituksia
Pakkausryhmä (IATA)	: Ei rajoituksia
Pakkausryhmä (ADN)	: Ei sovellettavissa
Pakkausryhmä (RID)	: Ei sovellettavissa

14.5. Ympäristövaarat

Ympäristölle vaarallinen	: Ei
Merta saastuttava aine	: Ei
Muut tiedot	: Muita tietoja ei ole saatavissa

14.6. Erityiset varotoimet käyttäjälle

Maakuljetus

Kuljetusmääräykset (ADR) : Vapautettu

Merikuljetukset

Ei rajoituksia

Ilmakuljetus

Ei rajoituksia

Jokikuljetukset

Kuljetussäännöt (ADN) : Vapautettu

Rautatiekuljetus

Kuljetusmääräykset (RID) : Vapautettu

14.7. Kuljetus irtolastina Marpol-sopimuksen II liitteen ja IBC-säännöstön mukaisesti

Ei sovellettavissa

KOHTA 15: Lainsäädäntöä koskevat tiedot

15.1. Nimenomaisesti ainetta tai seosta koskevat turvallisuus-, terveys- ja ympäristösäännökset tai -lainsäädäntö

15.1.1. EU-säännökset ja määräykset

Ei REACHin liitteen XVII mukaisia rajoituksia

ALLN (Calpain Inhibitor 1) ei sisälly mahdollisesti lupamenettelyn piiriin kuuluvia aineita koskevaan REACH-luetteloon

ALLN (Calpain Inhibitor 1)ei sisälly REACH-liitteen XIV luetteloon

ALLN (Calpain Inhibitor 1) is not subject to REGULATION (EU) No 649/2012 OF THE EUROPEAN PARLIAMENT AND OF THE COUNCIL of 4 July 2012 concerning the export and import of hazardous chemicals.

ALLN (Calpain Inhibitor 1) is not subject to Regulation (EC) No 850/2004 of the European Parliament and of the Council of 29 April 2004 on persistent organic pollutants and amending Directive 79/117/EEC

15.1.2. Kansalliset määräykset

Not listed on the United States TSCA (Toxic Substances Control Act) inventory

15.2. Kemikaaliturvallisuusarviointi

Kemikaaliturvallisuusarviointia ei ole suoritettu

KOHTA 16: Muut tiedot

Alueillle soveltuva käyttöturvallisuustiedote : FI - Suomi

KTT EU (REACH, liite II)

Tiedot perustuvat nykyisiin tietoihimme. Käyttöturvallisuustiedotteen tiedot ovat yhdenmukaisia kemikaaliturvallisuusraportissa annettujen tietojen kanssa sillä edellytyksellä, että ne ovat olleet käytettävissä käyttöturvallisuustiedotetta laadittaessa (katso päivitys- ja versiopäivä)